



Pilares Fomento Lector



Gestión Pedagógica

La biblioteca tiene funciones educativas que integran los recursos de la biblioteca y sus actividades con el currículum escolar, promoviendo el trabajo autónomo de los estudiantes y el trabajo colaborativo con los profesores. Estas funciones se refieren principalmente al fomento de la lectura, al apoyo con información y recursos a la implementación de dicho currículum escolar. El Coordinador Pedagógico trabaja en conjunto con profesores, equipo directivo en su diseño e implementación.



Gestión Administrativa

La función de la gestión administrativa es velar en que la colección esté al servicio de los usuarios y sea de fácil acceso para toda la comunidad escolar. En este sentido, la colección está inventariada, catalogada y clasificada a fin de favorecer un préstamo rápido, evitar pérdidas, mantener un orden temático y resguardar que permanezcan en buen estado. El Encargado de Biblioteca promueve, además, la educación de los usuarios en el uso óptimo de los recursos y materiales que provee la biblioteca.

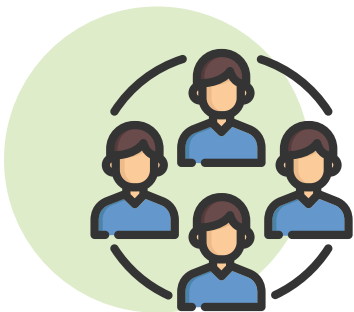

Creación de Redes

La vinculación interna con áreas del propio establecimiento, ayudan a fortalecer su plan de trabajo y lo insertan dentro del Proyecto Educativo Institucional. La colaboración con otras bibliotecas e instituciones culturales permite un compromiso efectivo que ayuda a optimizar recursos, enriqueciendo la experiencia cultural, investigativa y lectora de todos los integrantes de la comunidad escolar.



Perfeccionamiento y Mejora Continua

A través de la búsqueda constante de nuevas estrategias que nos mantengan actualizados en la promoción de la lectura e integración de nuevas tecnologías, generamos prácticas internas de motivación dirigidas a toda nuestra comunidad. Este ejercicio nos lleva a apoyar la experiencia de aprendizaje en el desarrollo de habilidades vinculadas a la apropiación de conocimiento en los estudiantes, evaluado desde una perspectiva de mejora continua.